

Pragma CMM

ĮRANGOS IR JOS TECHNINĖS PRIEŽIŪROS DARBŲ VALDYMO PROGRAMA

Programa skirta gamybinėms įmonėms, siekančioms susitvarkyti savo įrengimų, jų atsarginių dalių ir kito inventoriaus ūkį, planuoti techninės priežiūros darbus, formuoti užduotis darbuotojams, fiksuoti jų rezultatus, turėti sukauptus duomenis analizei. Tai įrankis įmonės serviso darbo centrui, jų darbui organizuoti, susisteminti. Taip pat programa tinka ir įrangos priežiūros paslaugas teikiančios įmonėms.

Pragma CMM yra verslo valdymo sistemos Pragma dalis, kurią galima diegti kartu su Pragma 4.0.

Pragma CMM gali būti integruota su kitomis gamybos apskaitos programomis (OEE Toolkit, Pragma GRP ir kt.).

Pagrindinės funkcijos:

Įrangos duomenų kaupimas

- Įrengimų, mazgų sudėties aprašymas
- Prevencinės priežiūros aprašymas
- Nuotraukų, instrukcijų talpinimas
- Parametrų matavimų registravimas
- Įrankių keitimų, garantijų registravimas
- Aptarnavimų, remontų istorija

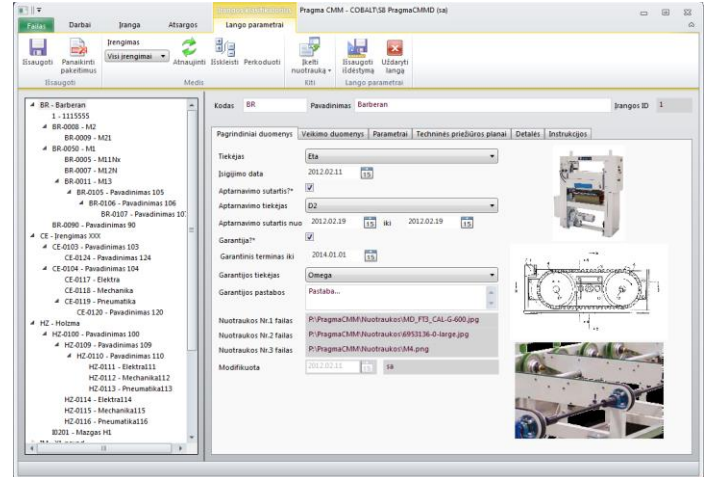

1 pav. Įrangos medis

Darbo užduotys

- Aptarnavimo darbų užsakymų registravimas
- Automatinis užduočių prevenciniams darbams formavimas
- Automatinis užduočių formavimas pagal parametrų matavimo rezultatus
- Darbų planavimas, įvertinant darbuotojų apkrovimą
- Atliktų darbų registravimas
- Išlaidų biudžeto sekimas

Atsargų, inventoriaus apskaita

- Atsarginių dalių, perkamų paslaugų apskaita
- Inventoriaus (įrankių, matavimo prietaisų) išdavimas darbuotojams
- Momentiniai likučiai kiekiu ir sumine išraiška
- Užsakymų tiekimui formavimas
- Projektų darbų planavimas, apskaita ir biudžeto sekimas
- Inventoriaus apskaitos duomenų perdavimas buhalterinei programai Pragma 4.0

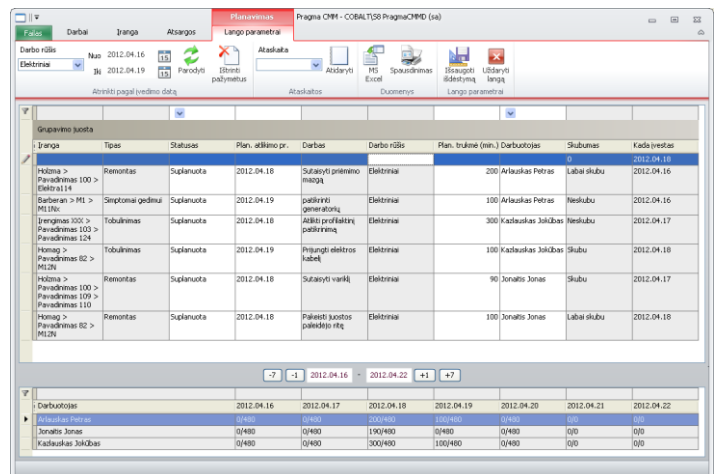

2 pav. Darbų planavimas

Technologijos ir duomenų bazė

- Microsoft Windows
- Microsoft SQL Server
- Microsoft .NET Framework



3 pav. Rodiklių vaizdavimas